

# Plénière du Réseau des acteurs de l'Adaptation au Changement Climatique des Pays de la Loire

Plénière n°5 – 7 avril 2026

## RÉSEAU ADAPTATION DES PAYS DE LA LOIRE

un réseau technique

pour échanger et partager

autour de l'adaptation au changement climatique

des territoires des Pays de la Loire

En collaboration avec la [Mission Adaptation](#), le nouveau service commun en expertise et ingénierie à destination des collectivités territoriales

Merci de couper vos micros lorsque vous ne prenez pas la parole

Pour envoyer une réaction

Pour demander la parole

Pour envoyer un message écrit

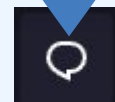
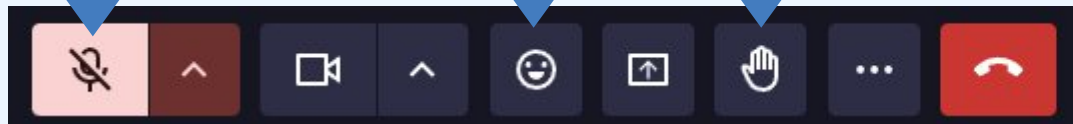

- Support disponible à l'issue de la réunion sur [Expertises Territoires](#).
- Ce webinaire est enregistré.

LE GROUPE  
D'ANIMATION  
DU RÉSEAU

# Tour d'écran !

Allez sur [wooclap.com](https://wooclap.com)

Entrez le code d'événement dans le bandeau supérieur

Code d'événement

**HGTIDF**

# Ordre du jour :

- Présentation du RACC
- Tour des groupes de travail (GT)
- Bilan de la Mission Adaptation
- Les actions de Novabuild sur le bâti
- Prochaines étapes

Depuis 2024

## RÉSEAU ADAPTATION DES PAYS DE LA LOIRE

un réseau technique

pour échanger et partager

autour de l'adaptation au changement climatique

des territoires des Pays de la Loire

En collaboration avec la Mission Adaptation, le nouveau service commun en expertise et ingénierie à destination des collectivités territoriales

**Votre implication est précieuse pour le réseau !**

### Animé par :

Pierre Chabret (Ademe)\*, Elise Soufflet-Leclerc (Cerema)\*, Maria Besselièvre (DREAL PdL), Anaïs Lucas (OFB), Karine Watrin (DDTM44), Florent Haffner (TEO), Lionel Salvayre (Météo France)

\*Référénts régionaux de la Mission Adaptation

### Vocation :

**Regrouper les têtes de réseaux** pour que nous oeuvrons ensemble à faire de l'ACC un réflexe dans tous les secteurs et tous les territoires de PdL !

Actuellement : liste de diffusion ~250 pers.

contact : [mecc.dreal-paysdelaloire@developpement-durable.gouv.fr](mailto:mecc.dreal-paysdelaloire@developpement-durable.gouv.fr)

LE GROUPE  
D'ANIMATION  
DU RÉSEAU

## Partage d'actualités

- Fil de l'eau : Agenda et Veille sur **Expertises Territoires**

Faites nous part de vos actus !

| lundi   | mardi  | mercredi | jeudi   | vendredi |
|---------|--|----------|---|----------|
| 30 mars | 31   | 1 avril  | 2<br>Parlons Bois - ONF - La gestion fo...  | 3        |
| 6       | 7<br>09:00 Solagro - Prise en main du s...<br>11:00 Plénière du RACC - 7 avril d...<br>14:30 Webinaire - Solutions fond... | 8        | 9<br>09:00 [Vegepolys Valley] Matinée...<br>09:30 Recul du trait de côte : que... | 10       |
| 13      | 14<br>09:00 Formation Solagro à DIALE...   | 15       | 16  | 17       |

Un pas à pas pour vous aider à accéder à la communauté du RACC sur Expertises-Territoires

contact : [mecc.dreal-paysdelaloire@developpement-durable.gouv.fr](mailto:mecc.dreal-paysdelaloire@developpement-durable.gouv.fr)

LE GROUPE  
D'ANIMATION  
DU RÉSEAU

## Partage d'actualités

- Fil de l'eau : Agenda et Veille sur Expertises Territoires
- Récap : **Newsletter** mail tous les 2 mois

Faites nous part de vos actus !

## Actus du réseau

🌟 Prochaine plénière du RACC 🌟 le mardi 7 avril de 11h à 11h45 en visioconférence.

Au programme : tour des productions des GT, bilan de la Mission Adaptation, Présentation d'une initiative locale avec Novabuild sur le confort d'été dans le bâtiment.

[Inscrivez vous via ce questionnaire !](#)

🔍 **Annuaire des outils.** Derniers ajouts : [Energi'choix](#), [Ma Carto Climat](#), [indicateur de surchauffes des bâtiments ISB-DH](#), [ACT Adaptation](#), [ABCD - Adaptation des Bâtiments au Climat de Demain](#), [ClimAtlas Vulnérabilité](#).

🔍 **GT Données :** pour en savoir plus sur les données ACC disponibles sur TEO, [prenez un RDV de 20 min](#) avec Florent Haffner.

🌿 **GT Solutions fondées sur La Nature** (animé par Anaïs Lucas, OFB/Life ARTISAN) : Pour participer à la **réunion de lancement, vous pouvez remplir ce sondage de dates.**

🗣️ **L'actu d'un membre du RACC : le Département de Loire Atlantique organise une semaine départementale de l'adaptation au changement climatique du 10 au 18 octobre 2026 inclus.** Vous souhaitez organiser une ou plusieurs manifestations (conférences, expositions, ateliers, visites, projections-débats...) dans ce cadre : remplissez [ce questionnaire avant le 10 avril !](#)

## Veille

*Au Sommaire : Stratégies nationales et régionales / Collectivités / Entreprises/ Recherche/ Culture du Risque/ Milieux naturels et Solutions fondées sur la Nature pour l'adaptation/ Littoral/ Agriculture et forêt/ Eau /Aménagement et Bâtiment/ Réseaux et Infrastructures/ Santé et social.*

contact : [mecc.dreal-paysdelaloire@developpement-durable.gouv.fr](mailto:mecc.dreal-paysdelaloire@developpement-durable.gouv.fr)

LE GROUPE  
D'ANIMATION  
DU RÉSEAU

## Partage d'actualités

- Fil de l'eau : Agenda et Veille sur Expertises Territoires
- Récap : Newsletter mail tous les 2 mois
- Capitalisation : **Annuaire des outils** sur TEO

Faites nous part de vos actus !

<https://teo-paysdelaloire.fr/tableau-de-bord/annuaire-des-outils-et-ressources-sur-ladaptation/>

En plus sur cette page en 2026 :  
Des fiches par type d'acteur  
"les essentiels"

### Annuaire des outils et ressources de l'ACC en Pays de la Loire

Critères de la recherche Effacer toutes les sélections

**Aléas climatiques**

- Multi-aléas
- Canicule
- Incendie et feu de forêt
- Inondation / vent / pluie
- Sécheresse et RGA
- Submersion et érosion du trait de

**Secteurs**

- Multi-sectoriel
- Agriculture / pêche / aquaculture
- Bâtiments et logements
- Infrastructures de transport et mobilité
- Urbanisme et aménagement
- Alimentation durable
- Environnement et eau
- Réseaux Eau/Energie

**Je veux...**

- M'informer, (me) sensibiliser, (me) former
- Me renseigner sur les réglementations
- Diagnostiquer et planifier
- Des indicateurs
- Une ingénierie technique
- Un financement
- Des exemples de projets

**en milieu...**

- Tous
- Urbain
- Rural
- Littoral
- Forêt
- Rivière et zone humide

**ciblant le public...**

- Tous
- Collectivités
- Entreprises
- Grand public

**Recherche textuelle (bien cliquer sur la loupe à droite ou sur la touche entrée pour valider la recherche)**

Search

---

**Résultat de recherche : Outils et ressources répondant aux critères sélectionnés**

| Sélectionner pour en savoir plus  | Structure porteuse   | Description  |
|---|--|--|
| <input type="checkbox"/> Rechercher<br><input type="checkbox"/> ACLIMEL<br><input type="checkbox"/> ACT Adaptation<br><input checked="" type="checkbox"/> ADAoPT - Guide d'accompagnement<br><input type="checkbox"/> Adapt Bâti Confort<br><input type="checkbox"/> Adapt'Action<br><input type="checkbox"/> Adaptville<br><input type="checkbox"/> Adapt'Canicules<br><input type="checkbox"/> AdapTour (version Collectivités) | CNAOL, IDELE<br><br>URL :<br><a href="https://view.genially.com/67587333d266ad5fd8484901">https://view.genially.com/67587333d266ad5fd8484901</a> | Guide d'accompagnement interactif pour accompagner les filières laitières en AOP et IGP dans l'adaptation au changement climatique<br>Mots-clés : Centre de ressources, Ils/Elles l'ont fait |

contact : [mecc.dreal-paysdelaloire@developpement-durable.gouv.fr](mailto:mecc.dreal-paysdelaloire@developpement-durable.gouv.fr)

**Temps d'échanges**

**A vos idées pour en coorganiser !**

- **Plénières** : 3 visio de 45 min
- **Webinaires** de décryptage
  - **Rapports du GIEC-PL**

Retrouvez les supports des précédents webinaires sur [Expertises Territoires](#)

[RACC] Réseau Adaptation au Chan...
Rechercher dans cet espace..

Accueil
Annuaire
Evènements
Documents ▾
Veille
Newsletters
Questions / Réponses
+

DOSSIERS 🔍

- 🏠 Accueil
- 📁 0- Espace groupe d'animation
- 📁 1- Documents cadres
- 📁 2- Réunions du réseau
- 📁 3- Groupes de travail
- 📁 4- Partage de ressources ACC
- 📁 0\_ Webinaires du RACC
- 📁 ACC / SfN - Economie
- 📁 ACC / SfN - Milieux
- 📁 ACC / SfN - Planification

Accueil > 4- Partage de ressources ACC > 0\_Webinaires du RACC

+ Ajouter...
⚙️ Actions ▾

Rechercher dans ce dossier..

🔍

| #                        | Titre ↑↓   | Type     | Mise-à-jour majeure ↑↓ |     |
|--------------------------|--|----------|------------------------|-----|
| <input type="checkbox"/> | 241128_WebinaireRACC_presentation PNACC-3 consultation | Dossier  |                        | ⋮   |
| <input type="checkbox"/> | 250130_webinaireRACC 1_Données climatiques             | Document | 18/02/2025             | 📄 ⋮ |
| <input type="checkbox"/> | 250307_webinaireRACC 2_la vulnérabilité des PdL        | Document | 12/03/2025             | 📄 ⋮ |
| <input type="checkbox"/> | 250513_webinaireRACC 3_réglementation et financementUE | Document | 15/05/2025             | 📄 ⋮ |

contact : [mecc.dreal-paysdelaloire@developpement-durable.gouv.fr](mailto:mecc.dreal-paysdelaloire@developpement-durable.gouv.fr)

## GT

- Données
- SFN
- Populations vulnérables et solidarités
- Démarches départementales d'ACC
- Entreprises

Devenez contributeur ou pilote d'un GT !

## Articulation avec les autres réseaux

- **Collectivités :**
  - Mission Adaptation
  - RAEC
- **Entreprises :**
  - Réseau des conseillers CCI
- **Recherche :**
  - GIEC-PL
- **Thématique :**
  - PRSE
  - Novabuild

Relayez les infos !  
Remontez les demandes !

contact : [mecc.dreal-paysdelaloire@developpement-durable.gouv.fr](mailto:mecc.dreal-paysdelaloire@developpement-durable.gouv.fr)

Merci d'avoir répondu au questionnaire de début d'année

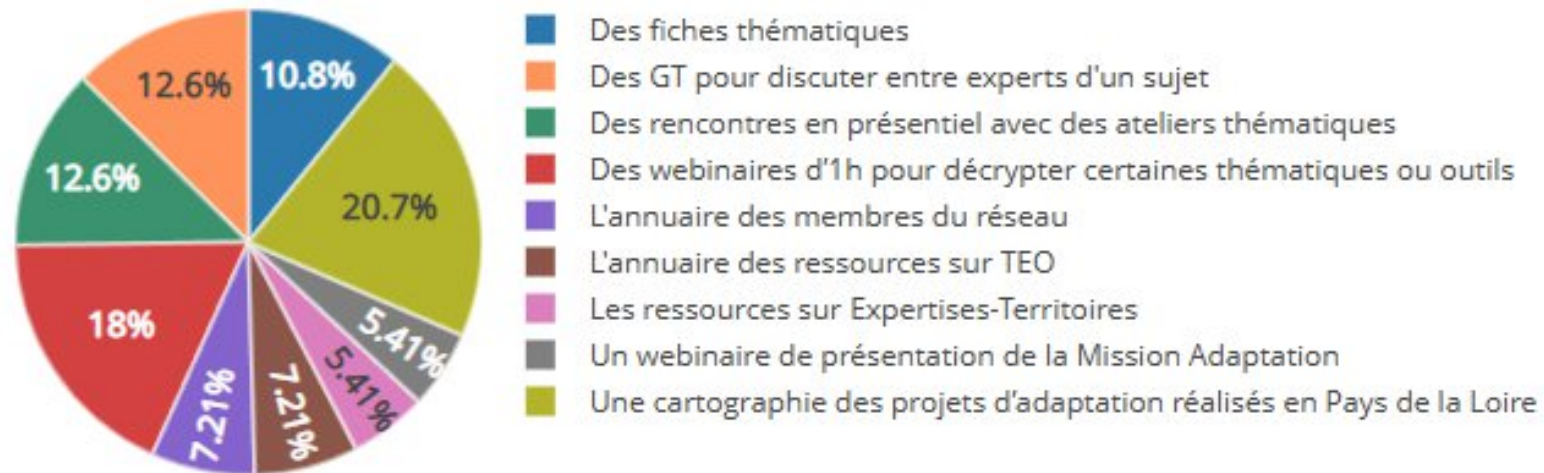

**Le RACC :**  
**Un espace qui se veut appropriable par toutes et tous !**

Pour toutes questions :  
[mecc.dreal-paysdelaloire@developpement-durable.gouv.fr](mailto:mecc.dreal-paysdelaloire@developpement-durable.gouv.fr)

## GT Données

### Pilote

Florent HAFFNER – Chargé de projets  
Energie-Climat ; Observatoire TEO

[florent.haffner@teo-paysdelaloire.fr](mailto:florent.haffner@teo-paysdelaloire.fr) ; 07 88 31 75 34

#### Contexte :

- ✓ Intégration de la thématique ACC à TEO en 2023
- ✓ Démarche incrémentale depuis 3 ans : répondre aux besoins collectés en priorisant les données accessibles facilement.

#### Finalité du GT :

Ce GT existe pour **fournir un socle d'indicateurs sur l'ACC commun** à tous les acteurs ligériens, et notamment les chargé.es PCAET

#### Objectifs 2026 :

- Faciliter l'appropriation du socle d'indicateurs en adoptant une logique de chaînes d'impacts (avec le soutien du Cerema)
- Ajouter de nouveaux indicateurs ACC à ce socle commun
- Thématiques à explorer en priorité : RGA, eau et ICU

## Productions du GT Données : les pages disponibles sur le [site de TEO](#)

Annuaire des outils et ressources sur l'adaptation

~120

outils et ressources repertoriés par les membres du Réseau Régional sur l'Adaptation au Changement Climatique

Évolutions climatiques récentes en Pays de la Loire

+1,7°C

entre la période 1900-1930 et aujourd'hui en France hexagonale (Météo-France et CNRS)

Risques climatiques et leurs conséquences

25Mds€/an

de dommages assurés suite à une catastrophe naturelles entre 1995 et 2019 en Pays de la Loire (CCR, 2024)

Retrait-gonflement des argiles (RGA)

43%

des logements en exposition faible ou forte au RGA en Pays de la Loire, soit près de 600 000 logements (SDES, 2021)

Vulnérabilité des filières économiques

37,6%

de travailleurs incommodés par la chaleur en Pays de la Loire, estimé par TEO en s'appuyant sur une analyse du Haut-Commissariat à la Stratégie et en Plan publiée en 2023

Îlot de chaleur urbain

27%

des logements sont classés 7 à 10, sur une échelle allant de 1 à 10, pour le risque de surchauffe par le CSTB en Pays de la Loire

Résilience des réseaux

46,0%

du linéaire du réseau de distribution d'électricité est enterré (Agence ORE & Gestionnaires de réseaux électricité et gaz)

La nature, source de solutions pour s'adapter face au changement climatique

12 projets

de SAFN suivis en 2022 en Pays de la Loire (Office français de la biodiversité)

Sécheresse et restrictions d'eau

93 %

de la superficie du territoire concernée par des mesures de restrictions (VigiEau, 2025)

Protégé : (En cours de validation) Élévation du niveau de la mer et risques côtiers

En cours

Forêts et changement climatique

2 482 ha

de forêts ligériennes touchées par les incendies en 2022, année record (BDIFF)

Linéaire de haies

208 514 km

de haies en 2024 (Référentiel Régional des Haies, IGN pour Région Pays de la Loire)

Occupation et artificialisation des sols

10 %

de sols artificialisés en 2020 (Teruti Lucas, 2020)

Intéressé pour rejoindre le GT ?

Faites-moi un mail : [florent.haffner@teo-paysdelaloire.fr](mailto:florent.haffner@teo-paysdelaloire.fr)

Prochaines étapes : Relance du Gt en mai

# Le GT Solutions fondées sur la Nature (SfN)

## Pilote

Anaïs LUCAS – Animatrice régionale  
Solutions d'adaptation fondées sur la  
Nature (OFB – Life ARTISAN)  
[anaïs.lucas@ofb.gouv.fr](mailto:anaïs.lucas@ofb.gouv.fr) / 06.58.14.32.69

### Contexte :

- ✓ **Fin de l'animation régionale** du projet Life ARTISAN : MAIS maintien d'un poste d'animation sur les SfN pour 2 ans (fin 2027) en Pays de la Loire, offrant l'opportunité de poursuivre la dynamique engagée.
- ✓ Besoin et souhait de **maintenir une dynamique collective** sur le sujet des SfN pour l'adaptation
- ✓ Volonté d'élargir cette dynamique à l'ensemble des acteurs de l'adaptation : climat, biodiversité, aménagement du territoire, filières (bâtiment, tourisme, etc..)

### Finalité du GT :

Ce GT existe pour **maintenir une dynamique collective d'appui aux territoires** sur la mise en œuvre des Solutions fondées sur la Nature pour l'adaptation au changement climatique.

### Objectifs 2026 :

- Favoriser les échanges inter-réseaux (climat, biodiversité, eau, aménagement,...)
- Mutualiser et partager les méthodes, les outils, les retours d'expériences
- Identifier et répondre aux besoins des acteurs et des territoires
- Faciliter l'émergence de projets SfN sur le territoire régional

### Actions réalisées :

- **1ère réunion** le 31/03/2026 (en visio) interconnaissance, identification des besoins et attentes des membres pour construire la trajectoire du GT (un noyau de production et un noyau d'information)

# Le GT Solutions fondées sur la Nature (SfN)

Pilote

Anaïs LUCAS – Animatrice régionale  
Solutions d'adaptation fondées sur la  
Nature (OFB – Life ARTISAN)  
[anaïs.lucas@ofb.gouv.fr](mailto:anaïs.lucas@ofb.gouv.fr) / 06.58.14.32.69

## Les actus' :

- 3ème édition du **Forum Adaptation et Nature**, à Rennes les **7&8 juillet**, avec la remise aux lauréats des "Trophées de l'Adaptation". Inscriptions [ici](#).
- [CD44, CCSE, OFB] : un travail de **recensement des actions et projets SfN** en Loire-Atlantique (44) : pour partager et valoriser vos actions, téléchargez et répondez à ce [questionnaire](#). (Diffusion aux autres départements à venir).

## Les ressources :

- A retrouver sur la [page documentation](#) du **Life ARTISAN** : guides, retours d'expériences, boîte à outils pour les techniciens et argumentaires pour les élus,...
- Sur le [CRACC](#), dans la section dédiée aux SfN pour l'adaptation

## Prochaines étapes :

- Diffusion du compte-rendu de réunion, avec une **proposition de mandat** et des **hypothèses de travail** à compléter et faire valider collectivement. Ce qui permettra :
  - ✓ De définir des premières actions collectives ou travaux à mener dans le GT
  - ✓ Que chacun.e identifie le niveau d'implication qui lui correspond (production, diffusion&partage d'informations, etc)

## Intéressé.e pour rejoindre le GT ?

Faites-moi un mail : [anaïs.lucas@ofb.gouv.fr](mailto:anaïs.lucas@ofb.gouv.fr)

# Cercle d'échange sur les démarches départementales

## Pilotage horizontal

Présenté aujourd'hui par Amalia Ghemard CD44  
[Amalia.GHEMARD@loire-atlantique.fr](mailto:Amalia.GHEMARD@loire-atlantique.fr) / 02 40 99 13 42

### Contexte :

- ✓ Peu voire pas de dialogues entre Départements jusqu'à maintenant sur les sujets d'adaptation au changement climatique.
- ✓ Pas de méthodologies prêtes à l'emploi pour traiter de l'adaptation à une échelle départementale (car pas une obligation légale) donc nécessité de s'entraider.
- ✓ Bien que pas d'obligation légale, des enjeux forts d'adaptation se posent pour les Départements au vu de leurs compétences (solidarités, collèges, routes, etc.).

### Finalité du GT :

Ce GT existe pour **échanger entre Départements** des Pays de la Loire (+ DDT·M et DREAL si besoin) sur leurs démarches respectives d'adaptation au changement climatique.

### Objectifs 2026 :

- Interconnaissance
- Entraide

### Actions réalisées :

- 1ère réunion le 4/02/26 (mix visio-présentiel) à Angers : interconnaissance + lancement du cercle d'échange (avec la participation des DDT·M et de la DREAL).

### Prochaines étapes :

- 1 réunion / trimestre :
  - 1h de travail sur une compétence départementale
  - 30 min d'échange libre
  - Organisation et animation tournante

# GT Entreprises

## Contexte :

- ✓ Des **entreprises ligériennes exposées** (GIEC-PL) -vs- un enjeu souvent considéré comme peu prioritaire.
- ✓ Développement de **nouveaux outils et accompagnements** à destination des entreprises investis par plusieurs entreprises ligériennes.
- ✓ Les acteurs du monde économique : encore peu présents au sein du RACC.

**Finalité :** Ce GT existe pour **renforcer l'outillage des acteurs qui œuvrent à embarquer les entreprises** dans les démarches d'ACC.

## Objectifs 2026 : poser les bases

- **Sensibiliser et informer les entreprises**
  - Intégrer dans le RACC davantage de personnes relai vers le monde économique.
  - Renforcer le volet "entreprises" dans les actions du RACC (veille, recensement des outils, pages TEO, fiches pratiques, etc.).
  - Identifier collectivement les stratégies les plus pertinents pour interpeller efficacement les entreprises.
- **Accompagner les transformations**
  - Permettre une montée en compétence des acteurs qui accompagnent les entreprises dans leurs transitions écologiques.
  - Créer des synergies entre nos actions.

En cours de construction  
Présenté aujourd'hui par Maria Besselièvre (DREAL PdL)  
[maria.besselièvre@developpement-durable.gouv.fr](mailto:maria.besselièvre@developpement-durable.gouv.fr) / 02 72 74 73 39

## Actions réalisées :

- ✓ 2 réunions par an avec les conseillers de la CCI PdL

## Prochaines étapes :

- Fixer la date du 1er GT :

<https://pegase.din.developpement-durable.gouv.fr/?u=CqGghRQ30Jmfny7FONAf>

## GT Adaptation & Solidarités

Groupe de travail organisé dans le cadre des travaux du Pacte des Solidarités des Pays de la Loire

### Pilote

Frédéric FRÉNARD – Chef de projet  
Transitions et RésO Villes  
[Frederic.frenard@resovilles.com](mailto:Frederic.frenard@resovilles.com) / 06 21 79 34 27

### Actions réalisées :

**Rencontres et inter-connaissance** entre un premier noyau dur d'acteurs de l'adaptation et des solidarités (associations, collectivités).

### Définition d'une première feuille de route :

- Participation à un cycle de rencontres régionales en partenariat avec le PRSE
  - #1 (sept.) : ACC et populations vulnérables
  - #2 (nov.) : ACC et Santé
- Faire entendre la voix des acteurs de la solidarité sur les enjeux et les besoins des populations vulnérables
- Connaissances : Développer des espaces d'échange entre les acteurs de la solidarité, du social avec les acteurs de l'adaptation

### Prochaines étapes :

- Groupe de travail, le 9 avril 2026 à 14h à la Préfecture
- Recensement d'expériences (Adaptation au CC et approche populations vulnérables)

## Mission Adaptation

### Différents registres :

- infos générales, dispositifs existants,
- demandes d'études,
- complément à des démarches engagées pour intégrer l'adaptation (PCAET, TETE, ..)

### Différents domaines :

- tourisme,
- eau,
- infrastructure
- Approche globale de résilience, ...

# Mission Adaptation

Tous les dossiers

Dossiers récents

Ressources

## La Mission Adaptation vous guide dans votre démarche d'adaptation au changement climatique

Collectivités, nous vous accompagnons dans vos démarches d'adaptation.

[Solliciter la Mission Adaptation](#)

Vous êtes une DDT(M), DREAL ou un opérateur local (Cerema, ADEME, OFB, Agences de l'eau, etc.) ? [Demandez votre accès](#)

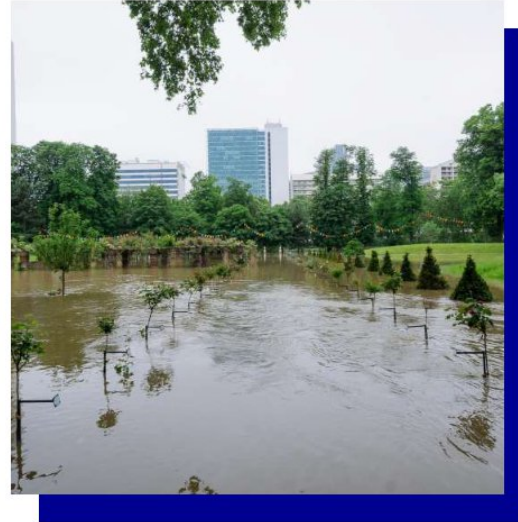

<https://mission-adaptation.fr/>

Derrière la plateforme numérique ce sont des vrais personnes

- permet le partage avec les différents opérateurs
- agrège différents dispositifs et outils

*A vous la parole !*

## Présentation d'une initiative locale - Novabuild

**novabuild**

PRENDRE SOIN DES TERRITOIRES

Lancement d'un GT  
Confort d'été

## Novabuild « Prendre soin des territoires »

**A<sup>2</sup>BCS**  
NOVABUILD

Atténuation  
Adaptation  
Biodiversité  
Circularité  
Santé

... L'association  **fédère**  et  **mobilise**  les professionnels de la  **construction** , de  **l'immobilier**  et de  **l'aménagement**  en Pays de la Loire,

...pour conduire le  **changement des mentalités**  pour un  **changement des pratiques**  des acteurs,

...pour intégrer dans leurs projets les  **enjeux A<sup>2</sup>BCS** .

Soutenu  
par

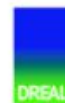

# Groupe de travail confort d'été

- Groupe de réflexion sur l'adaptation au changement climatique
- Première rencontre en mars 2026
- Événement ouvert à venir

Merçi pour votre attention,  
n'hésitez pas à nous contacter

**Antoine Burgos**  
Chargé de mission Bâtiment  
durable  
*Mission Santé*

[antoine.burgos@novabuild.fr](mailto:antoine.burgos@novabuild.fr)  
07 43 16 39 39

## Prochaines étapes :

## Les événements de la semaine : tous les événements sur [Expertises Territoires](#)

**Prochaine plénière  
du RACC à  
l'automne**

**La visio reste  
ouverte jusqu'à  
12h pour continuer  
les échanges**

|                                      |  |
|--------------------------------------|--|
| 7 avril 14h30-15h30                  | [MEDEF] Webinaire - <a href="#">Solutions fondées sur la nature : des leviers pour les entreprises</a>   |
| 9 avril 9h-12h30<br>9 avril 9h-12h30 | [CCI PdL] Matinée Cap sur l'eau : Comprendre, Agir, Transformer. A St Herblain<br>[COUDRAY] Webinaire <a href="#">Recul du trait de côte : quels défis juridiques pour les 54 nouvelles communes inscrites sur le décret liste ?</a> |
| 9 avril 14h-16h                      | [Pacte des solidarités] GT Populations vulnérables et solidarités  |
| 10 avril 9h-10h                      | [2tonnes] <a href="#">Atelier Convergences</a> inter-entreprises en ligne pour devenir robuste dans un monde fluctuant   |

## AAP : toute la veille sur [Expertises Territoires](#)

|  |   |
|--|---|
| [CD44] <a href="#">Semaine de l'ACC 44</a>   | AMI avant le 10 avril   |
| [CEE, ACTEE x Banque des territoires] AAP « <a href="#">ingénierie financière</a> »  | Relève des candidatures : 15/04 ; 17/06                               |
| <a href="#">Financement LIFE</a> "Atténuation du changement climatique et adaptation".   | AAP publié le 21/04/26 sur le portail <a href="#">Funding-tenders</a> |
| [Citadel] AAP <a href="#">PME - technologies pour la résilience des territoires</a> menacés par de catastrophes naturelles ou technologiques                   | Candidature jusqu'au 5 mai  |
| [DGALN ] <a href="#">Palmarès des jeunes urbanistes</a>  | Candidature jusqu'au 12 mai   |
| [Syntec] <a href="#">Grand Prix National de l'Ingénierie</a> Catégorie 2. Adapter l'existant pour lutter contre les causes et effets du dérèglement climatique | Candidature jusqu'au 21 mai   |
| [Fondation de France] <a href="#">L'eau dans le Grand Ouest : un défi collectif.</a>   | Candidature jusqu'au 22 mai 2026                                      |
| [Mission Risques Naturels] <a href="#">Trophées Bâtiments Résilients</a>   | Candidature jusqu'au 29 mai   |
| [A-IGeco] <a href="#">Prix du Génie Écologique 2026</a>  | Candidature à partir du 1er avril 2026                                |
| [EIC] <a href="#">AAP européen Startup et Entreprises Edition 2026</a> - axé sur les SFN   | Evaluation des candidatures : 06/05 ; 08/07 ; 02/09 ; 04/11           |
| [OFB] AAP projets innovants et originaux « <a href="#">au fil de l'eau</a> »   | Candidature jusqu'à fin août  |
| [Gouv] <a href="#">AAP Journée nationale de la résilience 2026</a>   | Candidature pour un prix : avant le jeudi 10 septembre                |

## Actus des membres

**MAPES : Appel à rejoindre un collectif « ACC en Santé » pour candidater ensemble au life 2026 .**  
Infos sur [Expertises Territoires](#) + Questionnaire de [manifestation d'intérêt avant le 10 avril.](#)  
[laurent.bizien@mapes-pdl.fr.](mailto:laurent.bizien@mapes-pdl.fr)

**CCI : Formation  
"adaptation"** pour les  
entreprises.  
11 juin 2026  
[caroline.molic@maineetloire.cci.fr](mailto:caroline.molic@maineetloire.cci.fr)

**Nantes université : journées scientifiques**  
29 mai 2026  
CL2-Transition : la science et l'utopie au service du passage à l'action/CL-Les pathologies respiratoires, au cœur de la santé publique du futur ? /CL9  
Désimpermeabiliser les sols/CL17-L'OR2C à 10 ans !  
[journes.scientifiques@univ-nantes.fr](mailto:journes.scientifiques@univ-nantes.fr)

**Petits  
Débrouillards 49 :  
Tournée du Climat**  
Printemps/été  
2026  
[c.milcent@debrouillonet.org](mailto:c.milcent@debrouillonet.org)

# Merci de votre attention !

Pour toute question ou demande, n'hésitez pas à contacter le groupe d'animation du RACC à l'adresse suivante :

Contact : [mecc.dreal-paysdelaloire@developpement-durable.gouv.fr](mailto:mecc.dreal-paysdelaloire@developpement-durable.gouv.fr)

Plateforme  
Expertises-Territoires :

# RÉSEAU ADAPTATION DES PAYS DE LA LOIRE

un réseau technique

pour échanger et partager

autour de l'adaptation au changement climatique

des territoires des Pays de la Loire

## LES PRODUCTIONS DU RÉSEAU

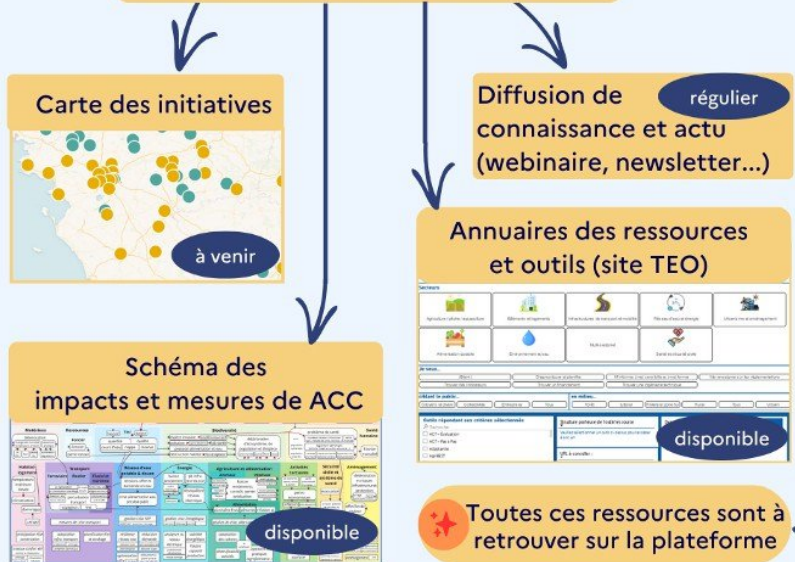

## INTÉRESSÉ.E PAR LE RÉSEAU ? VOUS POUVEZ...

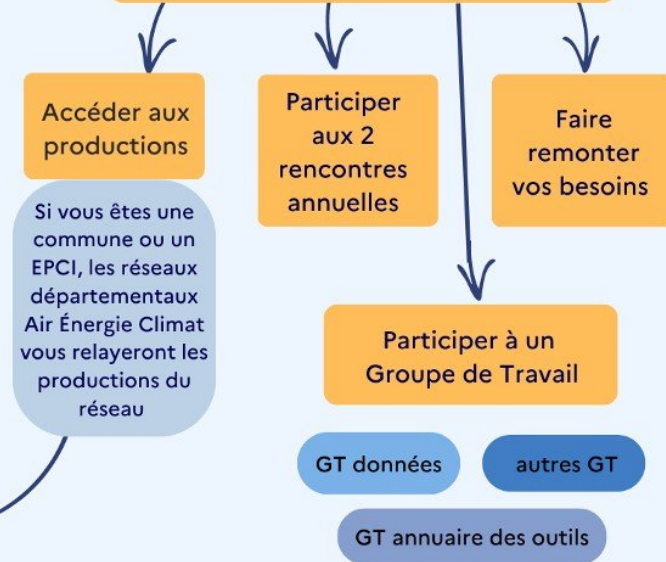

Contact : [mecc.dreal-paysdelaloire@developpement-durable.gouv.fr](mailto:mecc.dreal-paysdelaloire@developpement-durable.gouv.fr)

Plateforme Expertises Territoires

[Nom du GT]

Pilote

Prénom NOM- Fonction et structure  
Mail / téléphone

Contexte :

- ✓.
- ✓.
- ✓.

**Mandat et finalité du GT :**

Ce GT existe pour [compléter]...

Objectifs 2026 :

-